



## Le Gîte du Haut de Mesnil Val

### FICHE DESCRIPTIVE

#### Renseignements généraux

##### Nom et adresse du propriétaire :

DAPSENS Marie Anne - rue de Dieppe Résidence saint Rémy - 76260 EU

N° de téléphone

##### Adresse de la location :

11 rue des vanneaux - Mesnil Val - 76910 CRIEL SUR MER

N° de téléphone

#### Situation géographique

Distance du centre de la ville :

Distance de la mer :

Distance de la gare SNCF :

Distance de la plage la plus proche :

**La ville la plus proche est celle du Tréport en passant par la route touristique**

#### Type d'hébergement

Date de construction de l'habitation :

Superficie totale des lieux loués :

Nombre de pièces principales :

#### La location est complètement indépendante



## Aménagement extérieur dont le locataire à la jouissance

<input checked="" type="checkbox"/> Jardin privé et clos	Nombre de terrasse : <input style="width: 50px;" type="text" value="1"/>	Nombre de balcon : <input style="width: 50px;" type="text" value="1"/>
<input checked="" type="checkbox"/> Pelouse	<input checked="" type="checkbox"/> Barbecue	<input checked="" type="checkbox"/> Mobilier de jardin
<input checked="" type="checkbox"/> Stationnement sur le terrain		<input checked="" type="checkbox"/> Stationnement dans la rue

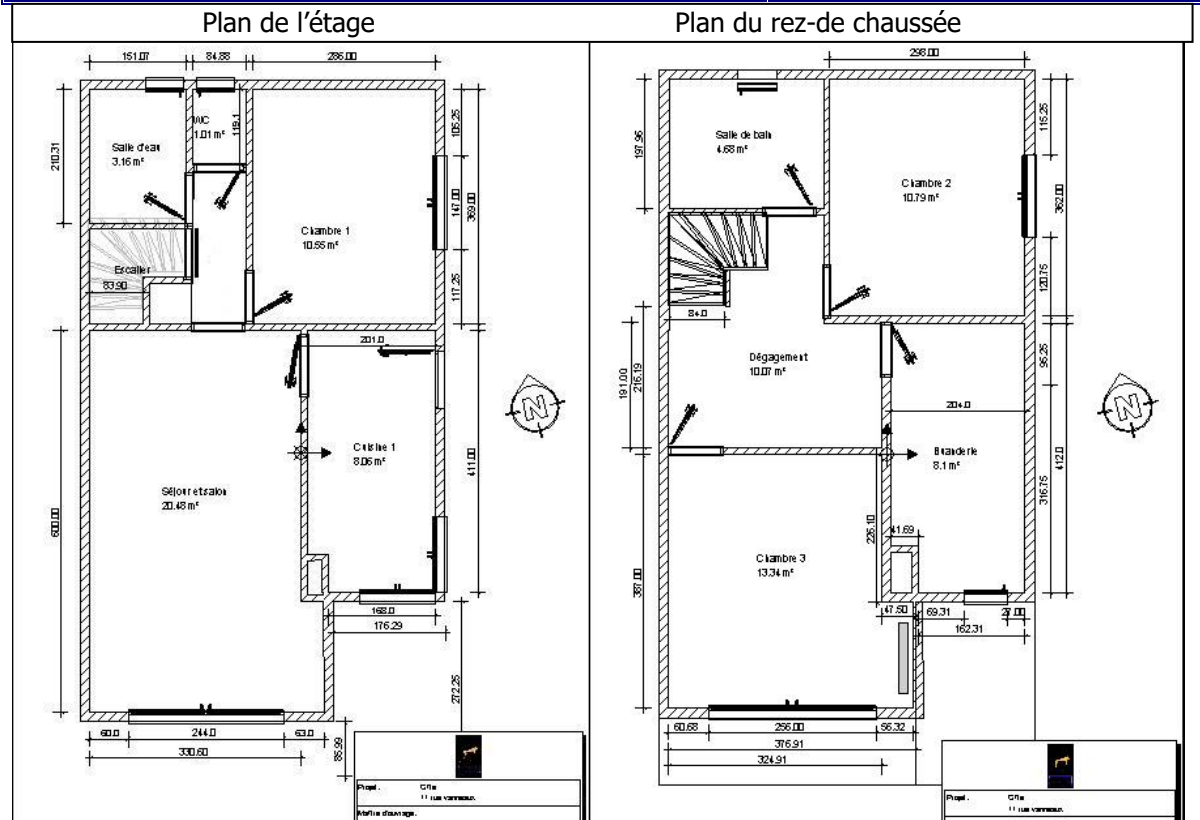

## Pièces dont le locataire à la jouissance

### Pièces communes

<input checked="" type="checkbox"/> Cuisine indépendante	<input checked="" type="checkbox"/> Salon - salle à manger	<input checked="" type="checkbox"/> Coin bibliothèque (dégagement)
<input checked="" type="checkbox"/> Buanderie		

### Salle de bains

Nombre de salle de bains avec WC : <input style="width: 50px;" type="text" value="1"/>	avec baignoire : <input style="width: 50px;" type="text" value="1"/>
Nombre WC indépendant : <input style="width: 50px;" type="text" value="1"/>	Nombre de salle d'eau : <input style="width: 50px;" type="text" value="1"/>

### Nombre total de chambres :

<b>Chambre 1 :</b>	A l'étage d'une superficie de 10,55 m2, une fenêtre donnant sur le jardin Un lit de 2 personnes en 140 x 190
<b>Chambre 2 :</b>	Au rez de chaussée d'une superficie de 10,79 m2, une fenêtre donnant sur le jardin - 2 lits de 1 personne en 90 x 200
<b>Chambre 3 :</b>	Au rez de chaussée d'une superficie de 13,34 m2, une baie vitrée donnant sur la terrasse - Un lit de 2 personnes en 140 x 190

Equipement			
<input checked="" type="checkbox"/> Téléviseur	<input checked="" type="checkbox"/> Réfrigérateur	<input checked="" type="checkbox"/> Micro-ondes	<input checked="" type="checkbox"/> Toaster
<input checked="" type="checkbox"/> Lecteur DVD	<input checked="" type="checkbox"/> Congélateur	<input checked="" type="checkbox"/> Fer à repasser	<input checked="" type="checkbox"/> Bouilloire
<input checked="" type="checkbox"/> Lecteur CD	<input checked="" type="checkbox"/> Cafetière	<input checked="" type="checkbox"/> Lave-vaisselle	<input checked="" type="checkbox"/> Four électrique
<input checked="" type="checkbox"/> Téléphone & internet	<input checked="" type="checkbox"/> Lave-linge	<input checked="" type="checkbox"/> Aspirateur	<input checked="" type="checkbox"/> Hotte aspirante
<input checked="" type="checkbox"/> Robot ménager	<input checked="" type="checkbox"/> Table de cuisson vitrocéramique	<input checked="" type="checkbox"/> Cocotte-minute	
<input type="checkbox"/> Linge fourni	<input checked="" type="checkbox"/> Convecteurs électriques		

Commentaires	
<input type="text" value="L'état des lieux sera réalisé au moment de l'accueil"/>	

Fait à <input type="text" value="EU"/>	
Signature du locataire : <i>(précédée de la mention manuscrite "Lu et approuvé")</i>	Signature du loueur : Mme Marie Anne DAPSENS

**Prix de l'électricité :**

2 euros minimum par nuitée. Le calcul en fin de séjour est fonction de votre consommation.

**La location de linge de maison vous est proposée.**

**Je vous offre les deux literies individuelles**

Un lit double équipé 8 euros par semaine

Le linge de toilette 2 euros par personne

Torchons de cuisine et nappes 2 euros pour le séjour **offert**



Un **forfait ménage** de 40 euros vous est proposé pour terminer agréablement votre séjour.